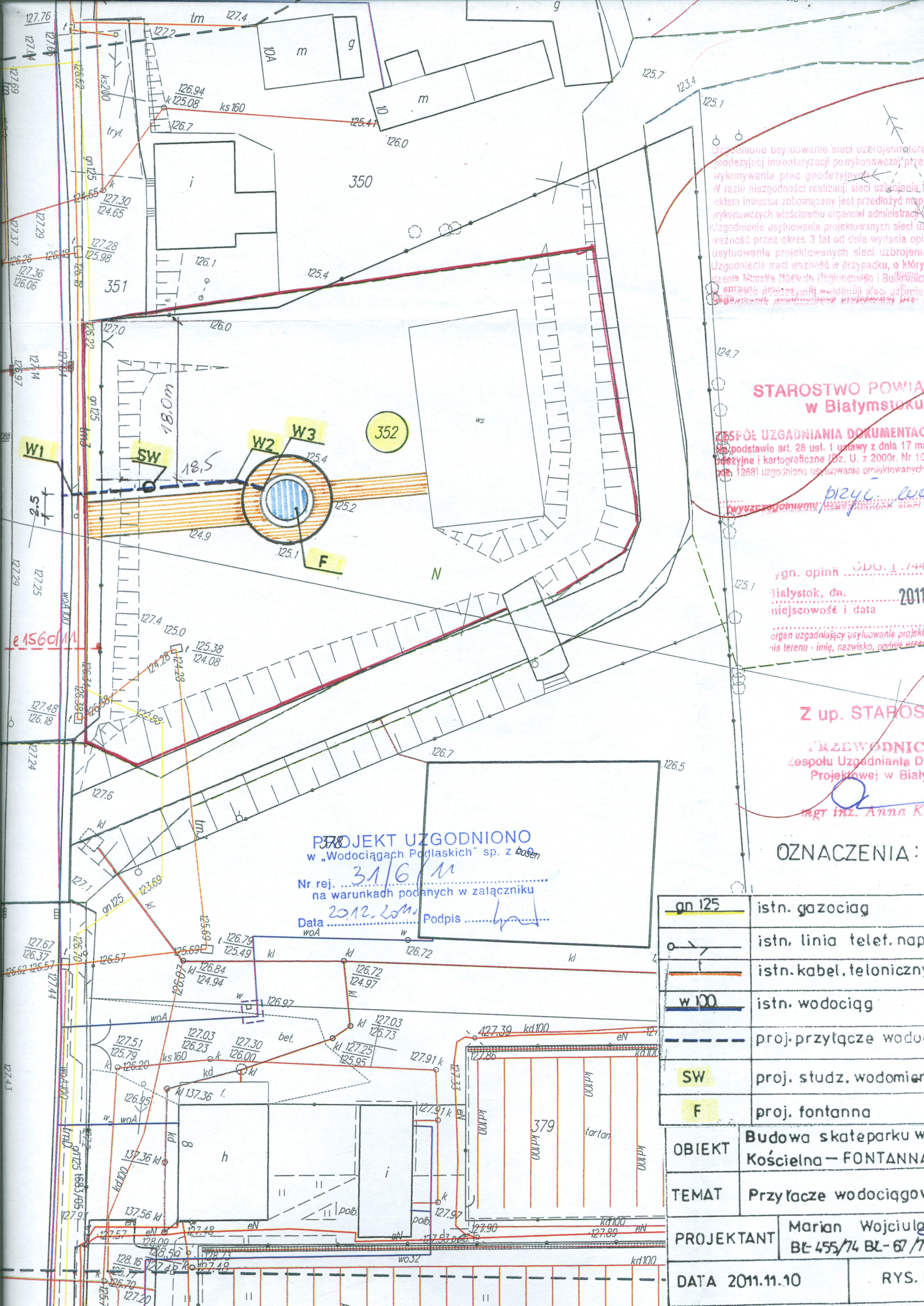

Uzgodnione usytuowanie sieci uzbrojenia tere
geodezyjnej inwentaryzacji powykonawczej prze
wykonywania prac geodezyjnych.
W razie niezgodności realizacji sieci uzbrojenia
ektem inwestor zobowiązany jest przedłożyć map
wykonawczych właściwemu organowi administracji
Uzgodnienie usytuowania projektowanych sieci u
ważność przez okres 3 lat od dnia wydania opi
usytuowania projektowanych sieci uzbrojenia
Uzgodnienie traci ważność w przypadku, o który
dzenia Ministra Rozwoju Regionalnego i Budownic
o sprawie geodezyjnej ewidencji sieci uzbroje
Uzgodnienie dokumentacji projektowej tra

STAROSTWO POWIA
w Białymstoku

ZESPÓŁ UZGADNIANIA DOKUMENTAC
na podstawie art. 28 ust. 1 ustawy z dnia 17 ma
odezyjne i kartograficzne (Dz. U. z 2000r. Nr 10
poz. 1268) uzgodniono usytuowanie projektowanych

przyc. lwo

(wyszczególnienie uzgadnianych sieci

ygn. opinii ODG. I.744
Białystok, dn. 2011
miejscowość i data

organ uzgadniający usytuowanie projekt
nia terenu - imię, nazwisko, podpis

Z up. STAROS

PRZEWODNIC
Zespołu Uzgadniania D
Projektowej w Biały

mgr inż. Anna K

PROJEKT UZGODNIONO
w „Wodociągach Podlaskich" sp. z basen
Nr rej. 31/6/11
na warunkach podanych w załączniku
Data 2012.2011 Podpis

OZNACZENIA:

gn 125	istn. gazociąg
	istn. linia telef. nap
	istn. kabel. teloniczny
w 100	istn. wodociąg
	proj. przyłącze wodo
SW	proj. studz. wodomier
F	proj. fontanna

OBIEKT	Budowa skateparku w Kościelna – FONTANNA
TEMAT	Przyłącze wodociągow
PROJEKTANT	Marian Wojciulg BŁ-455/74 BŁ-67/7
DATA 2011.11.10	RYS.